

## Antico Testamento



Deuterocanonici

## Nuovo Testamento



### Antico Testamento →

CREAZIONE 	ADAMO E EVA CAINO E ABELE 	NOË 	BABELE 	ABRAMO E SARA 	ISACCO 	GIACOBBE 	GIUSEPPE 
---------------	----------------------------------	---------	------------	-------------------	------------	--------------	--------------



SALOMONE 	DAVIDE 	SAMUELE E SAUL 	NOEMI E RUT 	DEBORA GEDEONE SANSONE 	ARRIVO IN CANAAN 	CO MANDAMENTI 	MAR ROSSO 	MOSE 
--------------	------------	--------------------	-----------------	----------------------------	----------------------	-------------------	---------------	----------

### Nuovo Testamento →

ELIA 	ELISEO 	DANIELE 	ESTER LA REGINA 	GIONA 	NASCITA DI GESU 	GIOVANNI IL BATTISTA 	BATTESIMO DI GESU 	PRIMI DISCEPOLI 
----------	------------	-------------	---------------------	-----------	---------------------	--------------------------	-----------------------	---------------------



EVANGELO IN EUROPA 	CONVERSIONE DI PAOLO 	PREDICAZIONE DEGLI APOSTOLI 	ASCENSIONE E PENTECOSTE 	RISURREZIONE 	CROCIFISSIONE 	PASSIONE 	A GERUSALEMME 	MINISTERO DI GESU 
------------------------	--------------------------	---------------------------------	-----------------------------	------------------	-------------------	--------------	-------------------	-----------------------

Luca 10,38-42

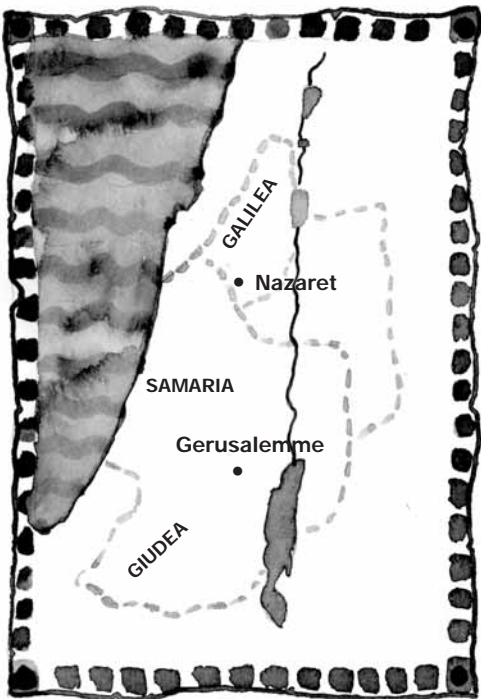

1 Gesù, accompagnato dai suoi discepoli è all'inizio di un lungo viaggio: dalla Galilea, a nord della Palestina, deve recarsi a Gerusalemme, in Giudea.

Alcune informazioni sul viaggio sono racchiuse in rettangoli, colora quelli che contengono notizie che ti sembrano più probabili.

- La comitiva dispone di parecchio denaro
- Gli spostamenti avvengono a cavallo
- Spesso i viandanti trascorrono le notti all'aperto
- A volte i viaggiatori vengono invitati dagli abitanti dei villaggi
- La comitiva dispone di pochissimo denaro
- Gli spostamenti vengono effettuati su carri
- Tutti si spostano a piedi

2 Commenta con il tuo gruppo il versetto 38 del testo proposto, mettendo in rilievo i particolari che ti sembrano in contrasto con le consuetudini del tempo. Scrivi poi una breve frase per ogni argomento.

- La proprietà della casa.....
- L'ospitalità di Marta.....
- Maria seduta ai piedi di Gesù.....

3 Gli ospiti in casa di Marta sono numerosi, quindi c'è tanto da fare ed è logico che Marta chieda l'aiuto della sorella. Con il suo commento Gesù vuol fare capire una cosa importante a Marta.

Che cosa?

- Non bisogna darsi da fare per gli ospiti
- L'ascolto dell'evangelo è la cosa più importante
- Non bisogna affannarsi troppo per cose meno importanti
- L'ascolto della predicazione di Gesù porta frutti per sempre

4 Le porte aperte in questo racconto sono....

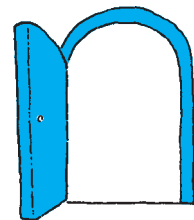
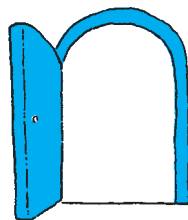
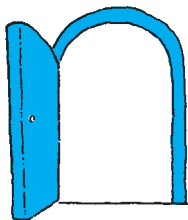

- Chi apre la prima porta?.....
- Chi apre la seconda porta?.....
- Chi apre la terza porta?.....
- Con quali conseguenze?.....
- In che modo?.....
- Come lo fa?.....